



Equipamento: Aterro sanitário de Garanhuns	Município: Garanhuns
Licenciamento em vigor: () Sim (X) Não; Data de vencimento da última licença: -	
Data da vistoria: 20/09/2017	
Responsável pela Operação: Locar Saneamento Ambiental	
Municípios Que depositam resíduos: Capoeiras, Caetés, São João, Lagoa do Ouro, Garanhuns.	
Acompanhou a Inspeção: Idnelson Silvestre (Encarregado do aterro)	
Aspectos relevantes: Recepciona resíduos domiciliares classe II e de Construção. Grande volume de resíduos sem cobertura e presença de animais no local. As células foram unificadas, eliminando as ruas. Recebe em média 120-150 t/dia.	

Coordenadas Geodésicas – WGS84

Latitude: -08 50' 24,84757"

Longitude: -36 31' 55,14527"

Altitude: 794,2

Imagem de Satélite

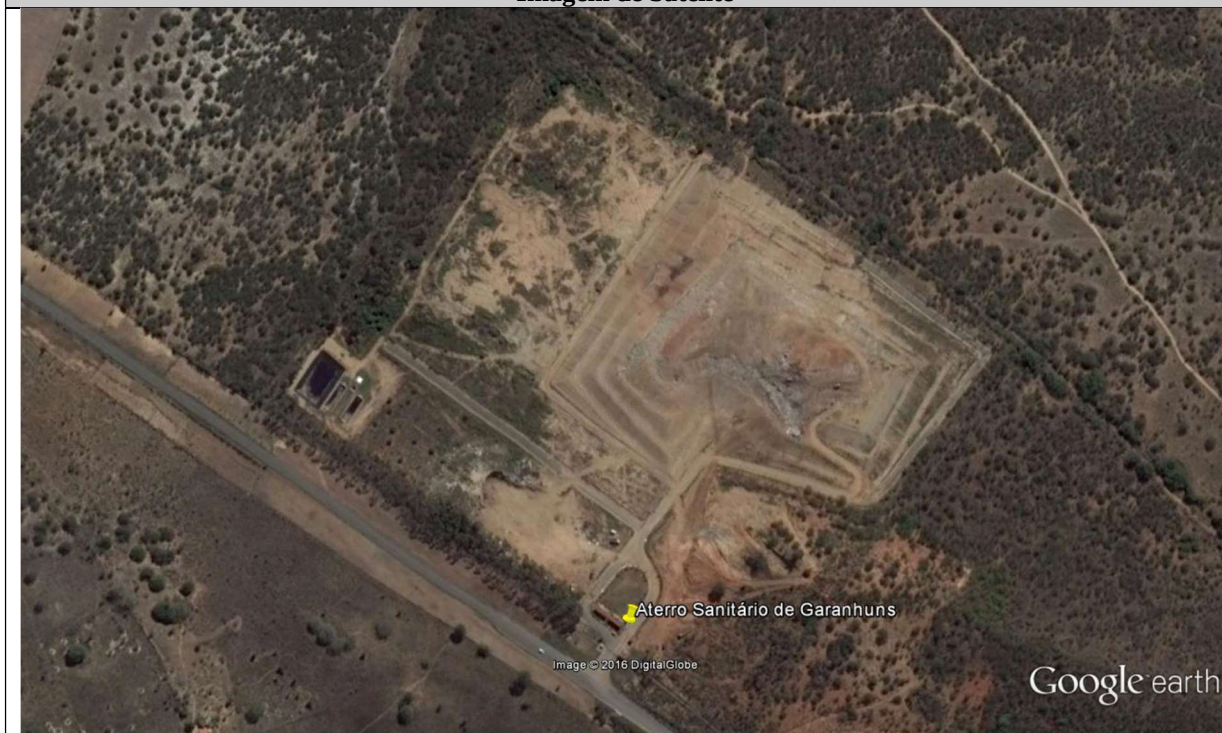

Vista Aterro Sanitário de Garanhuns – Imagem de 10/06/2016

Registro fotográfico



Fotos 1 e 2: Resíduos sem cobertura

Equipamento: Aterro sanitário de Garanhuns	Município: Garanhuns
	
Foto 3: Pneus estocados a céu aberto	Foto 4: presença de animais no entorno
	
Foto 5: Frente de operação	Foto 6: Área de nova célula em implantação
	
Foto 7: Lagoas de percolados	