

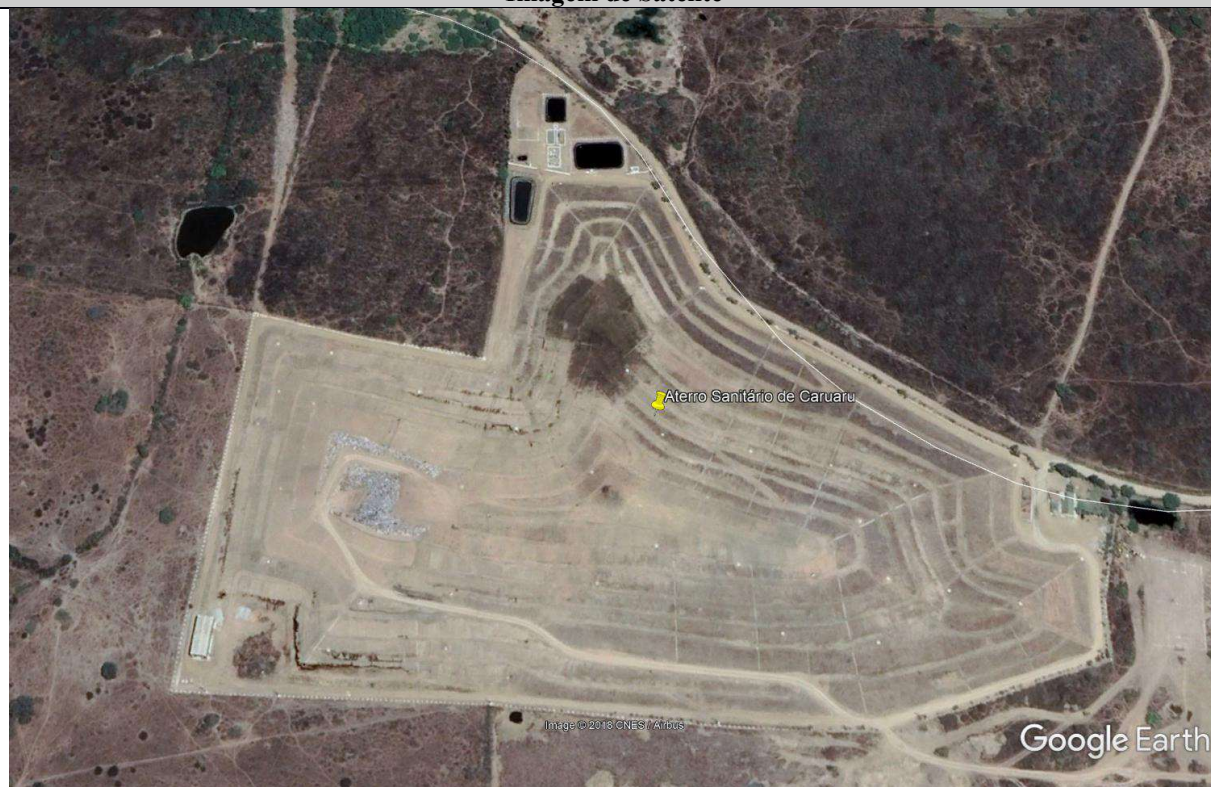

Equipamento: Aterro Sanitário de Caruaru		Município: Caruaru	
Licenciamento em vigor: (X) Sim () Não; Data de vencimento da última licença: Não apresentado.			
Data da vistoria: 25/09/2017			
Responsável pela Operação: Locar			
Municípios que depositam resíduos: Caruaru.			
Acompanhou a Inspeção: Almir Gonçalves (supervisor operacional)			
Aspectos relevantes: Município recebe ICMS Sócio-ambiental. O Aterro recebe aproximadamente 300 t/dia de resíduos domiciliares tipo II. A estrutura atual tem capacidade de operar até dezembro de 2017. Com novo terreno, ainda não homologado, de 5 Hectare de dimensão, a vida útil é prolongada por 5 ou 6 anos.			
Coordenadas Geodésicas – WGS84			
Latitude: -08 14' 32,79975"		Longitude: -35 59' 40,86525"	
		Altitude: 612,55	

Imagem de Satélite



Vista Aterro Sanitário de Caruaru – Imagem de 06/12/2017 – Google Earth

Registro fotográfico



Foto 1: Vias de acesso interno do aterro



Foto 2: Talude da célula

Equipamento: Aterro Sanitário de Caruaru	Município: Caruaru
	
Fotos 3 e 4: Estação de tratamento de Chorume	
	
Foto 5 e 6: Frente de operação	