

Equipamento: Unidade de Triagem e Compostagem de Sairé (UTC Sairé)		Município: Sairé
Licenciamento em vigor: (X) Sim () Não; Data de vencimento da última licença: 17/12/2018		
Data da vistoria: 26/09/2017		
Responsável pela Operação: Cooperativa de Catadores Profissionais de Sairé		
Municípios Que depositam resíduos: Sairé		
Acompanhou a Inspeção: Alfredo de Queiroz Guerra (Gerente da UTC)		
Aspectos relevantes: Funcionando usina de triagem, usina de compostagem e aterro sanitário. Capacidade máxima de recepção de resíduos de 12 t/dia. Vida útil de 05 anos.		
Coordenadas Geodésicas – WGS84		
Latitude: -08 19' 40,60200"	Longitude: -35 41' 22,22800"	Altitude: 669,63



Vista da UTC-Sairé – Imagem de 05/11/2015 – Google Earth

Registro fotográfico



Foto 1: Recepção de resíduos brutos

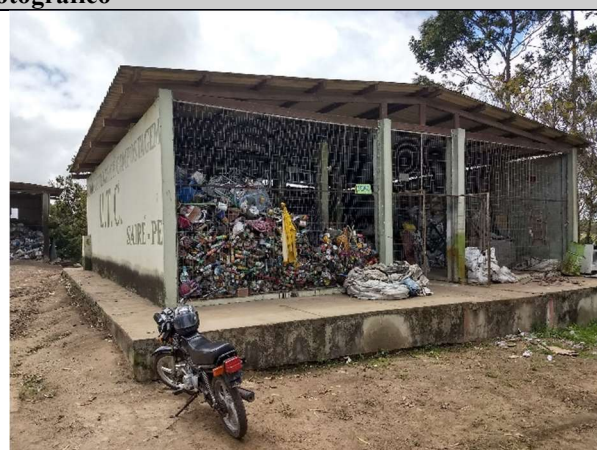

Foto 2: Galpão de recicláveis

Equipamento: Unidade de Triagem e Compostagem de Sairé (UTC Sairé)	Município: Sairé
 <p>Foto3: Final do Galpão de separação de resíduos</p>	 <p>Foto 4: Triagem e separação</p>
 <p>Foto 5: Vista talude da célula antiga</p>	 <p>Foto 6: Pátio de compostagem</p>
 <p>Foto 7: Célula em operação</p>	 <p>Foto 8: Drenagem superficial da célula</p>
 <p>Foto 9: Resíduo de côco</p>	 <p>Foto 10: Resíduos de vidro e madeira</p>

Equipamento: Unidade de Triagem e Compostagem de Sairé (UTC Sairé)	Município: Sairé
	
Foto 11: Separação de vidro	Foto 12: Estocagem de material reciclável