



| | |
|---|--------------------------|
| Equipamento: Aterro Sanitário Público de Escada | Município: Escada |
| Licenciamento em vigor: (X) Sim () Não; Data de vencimento da última licença: 30/11/2017 | |
| Data da vistoria: 14/12/2017 | |
| Responsável pela Operação: COMSUL – Consórcio Público dos Municípios da Mata Sul Pernambucana / EM-PESA | |
| Municípios que depositam resíduos: Escada, Primavera, Amaraji, Cortês, Barra de Guabiraba, Gameleira, Ribeirão, Chã Grande, Pombos. | |
| Acompanhou a Inspeção: Paulo Henrique (Supervisor do Aterro) | |
| Aspectos relevantes: Renovação da LO solicitada em 26/07/2017. Pneus estocados em galpão coberto. Aterro tem vida útil de mais 10 anos. Volume diário médio de resíduos recepcionados é de 80 -100 t/dia. | |

Coordenadas Geodésicas – WGS84

| | | |
|-----------------------------|------------------------------|-------------------|
| Latitude: -08 23' 08,50260" | Longitude: -35 14' 32,77410" | Altitude: 141,3 m |
|-----------------------------|------------------------------|-------------------|

Imagem de Satélite

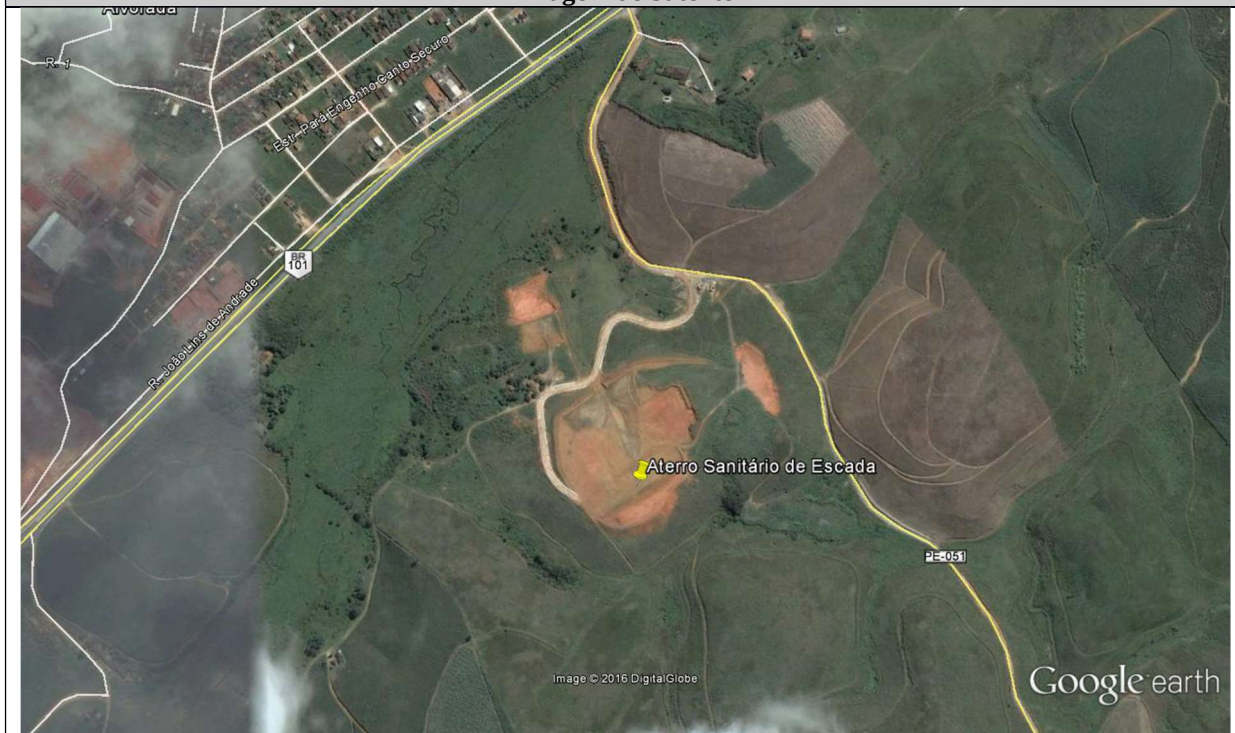

Vista do Aterro Sanitário de Escada – Imagem de 07/12/2006

Registro fotográfico



Foto 1: Vista do talude da célula

Foto 2: Canaletas de drenagem superficial dos taludes

| Equipamento: Aterro Sanitário Público de Escada | Município: Escada |
|---|---|
|  <p>Foto 3: Pátio de compostagem</p> |  <p>Foto 4: Charcos com presença de chorume</p> |
|  <p>Foto 5: Frente de serviço</p> |  <p>Foto 6: Poço de coleta de chorume</p> |
|  <p>Foto 7: Vista das vias de acesso e taludes</p> | |