



Equipamento: Aterro sanitário de Altinho		Município: Altinho	
Licenciamento em vigor: (X) Sim () Não; Data de vencimento da última licença: 24/01/2021			
Data da vistoria: 29/11/2018			
Responsável pela Operação: Daniel Teixeira da Paixão (Interventor Judicial) / V&V Locações (equipamentos)			
Municípios Que depositam resíduos: Altinho, Agrestina, Belém de Maria, Bonito, Lagoa dos Gatos.			
Aspectos relevantes: Operação regular. Operação ainda sob intervenção judicial. Apresenta grande volume de resíduos expostos (1.700 m ³), volume equivalente a 30 dias de operação do aterro;			
Coordenadas Geodésicas – WGS84			
Latitude: -08 28' 36,18523"		Longitude: -36 00' 33,87062"	
		Altitude: 469,39	
Imagem de Satélite			
			
Vista Aterro Sanitário de Altinho – Imagem de drone de 29/11/2018			
Registro fotográfico			



Foto 1: Cálculo do volume de resíduos expostos





Foto 3: Frente de serviço

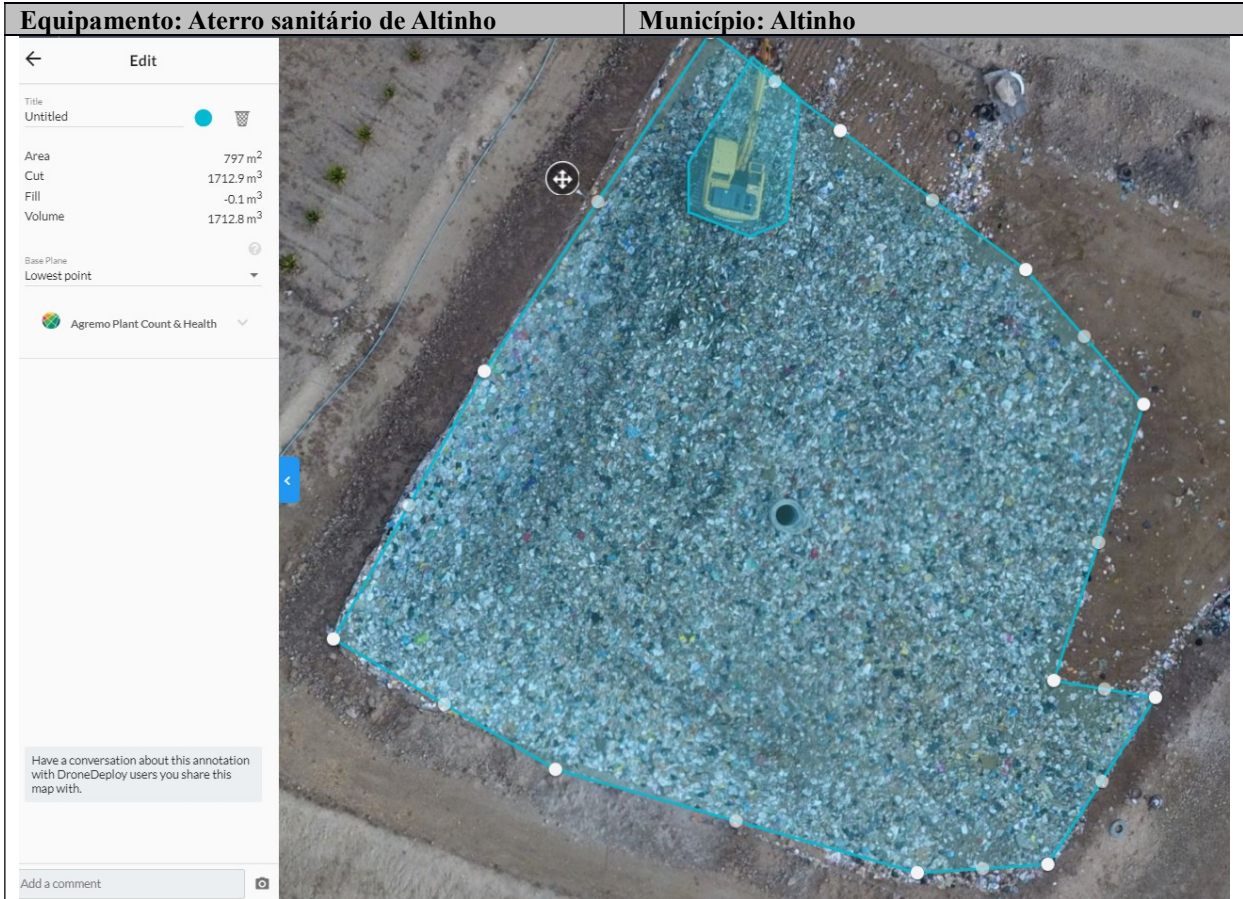

Foto 4: Vista do Aterro



Equipamento: Aterro sanitário de Altinho	Município: Altinho
	
Foto 5: Estação de tratamento de chorume	Foto 6: Unidade de pesagem e administração