



Equipamento: Aterro sanitário de Lajedo		Município: Lajedo	
Licenciamento em vigor: (X) Sim () Não; Data de vencimento da última licença: Não apresentado			
Data da vistoria: 27/03/2019			
Responsável pela Operação: PM de Lajedo / IF Locação de Veículos			
Municípios Que depositam resíduos: Lajedo, Jurema, São Bento do Una, Cachoeirinha, Ibirajuba, Jucati, Jupi, Canhotinho, Calçado, Quipapá.			
Aspectos relevantes: Grande Volume de Resíduos sem recobrimento (34.500 m ³), volume equivalente a 05 meses de operação do aterro, o que se assemelha uma operação de LIXÃO.			
Coordenadas Geodésicas – WGS84			
Latitude: -08 39' 48,26467"		Longitude: -36 15' 56,14733"	
		Altitude: 634,51	
Imagem de Satélite			
			
Vista do Aterro Sanitário de Lajedo – Imagem de drone de 01/09/2014			
Registro fotográfico			



Foto 1: Cálculo do volume de resíduos expostos



Foto 2: Frente de Serviço

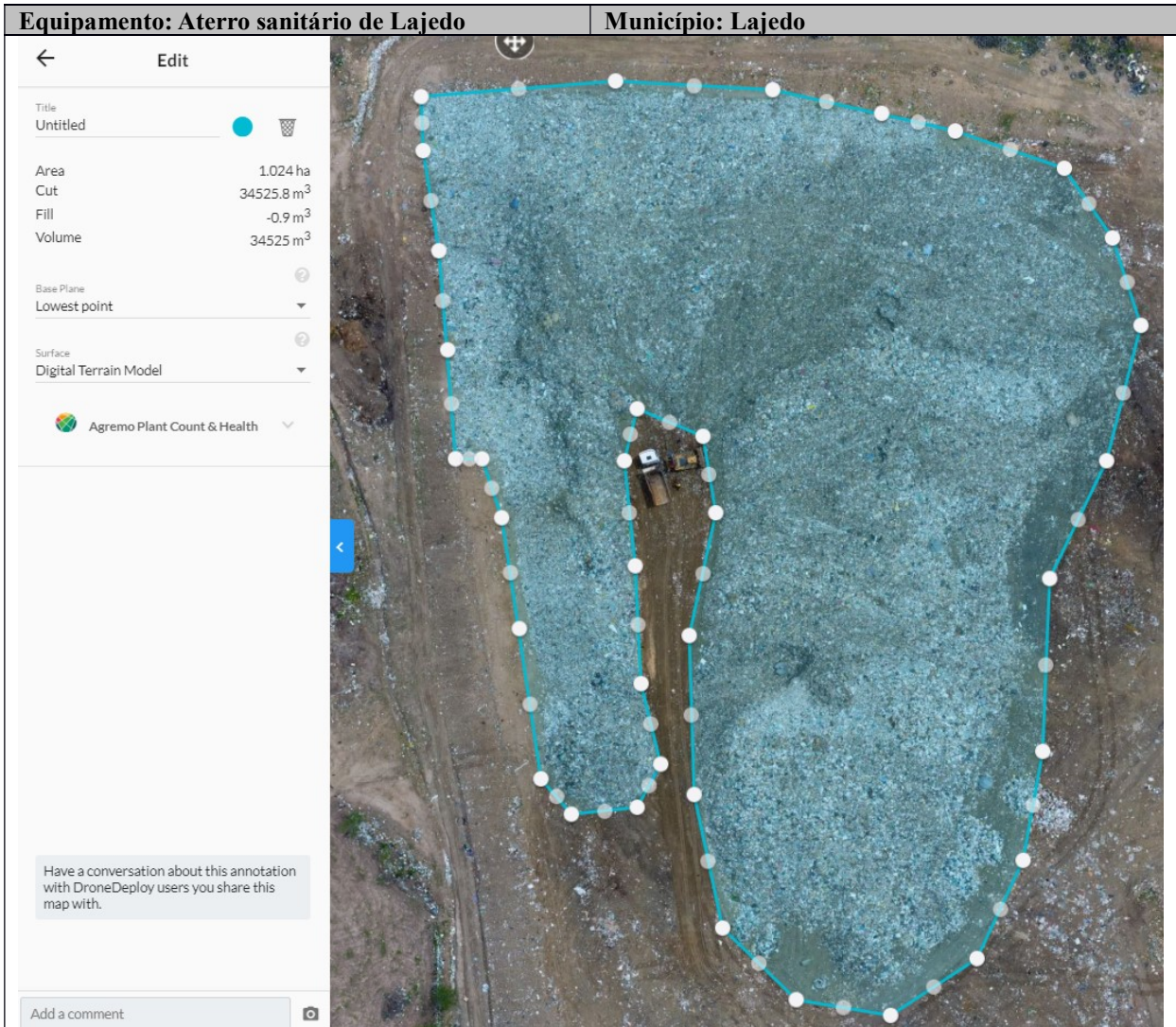

Foto 3: Frente de Serviço



Foto 4: Estação de tratamento



Foto 5: Vista geral do aterro



Equipamento: Aterro sanitário de Lajedo	Município: Lajedo
	
Foto 6: Frente de Serviço	Foto 7: Frente de Serviço
	
Foto 8: Frente de Serviço	