

Equipamento: Aterro Sanitário de Caruaru		Município: Caruaru
Licenciamento em vigor: () Sim (X) Não; Data de vencimento da última licença: Não apresentado.		
Data da vistoria: 29/11/2018		
Responsável pela Operação: Locar / PM Caruaru, em fase de mudança de empresa		
Municípios que depositam resíduos: Caruaru.		
Aspectos relevantes: O aterro está com sua capacidade esgotada e em fase de licenciamento de terreno contíguo para retomada dos trabalhos. Os resíduos de Caruaru estão sendo depositados na CTR-Caruaru.		
Coordenadas Geodésicas – WGS84		
Latitude: -08 14' 32,79975"	Longitude: -35 59' 40,86525"	Altitude: 612,55
Imagem de Satélite		



Vista Aterro Sanitário de Caruaru – Imagem de 18/06/2018

Registro fotográfico



Foto 1: Vista do Aterro, imagem de drone



Foto 2: Lagoa de acumulação de chorume



Foto 3: Estação de tratamento de chorume

Foto 4: Vista da unidade administrativa

Fotos 3 e 4: Estação de tratamento de Chorume

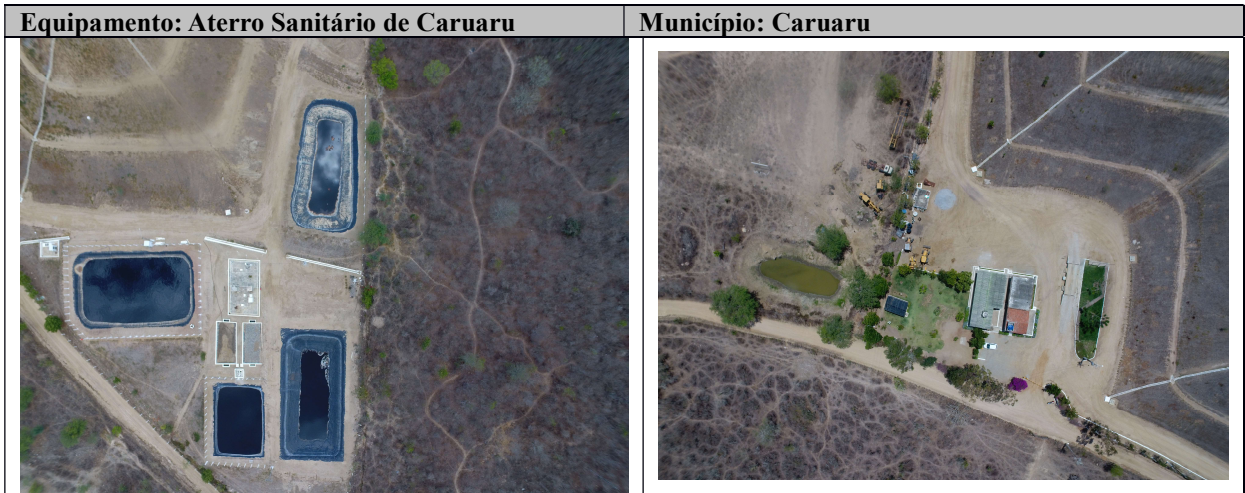
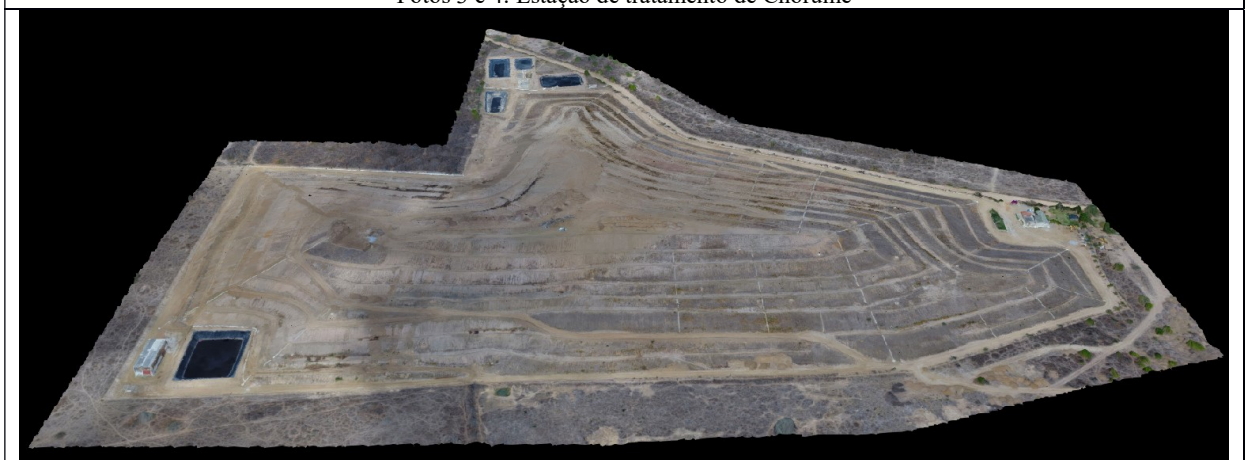

Foto 5: Modelagem 3D do Aterro, utilizando imagens de drone

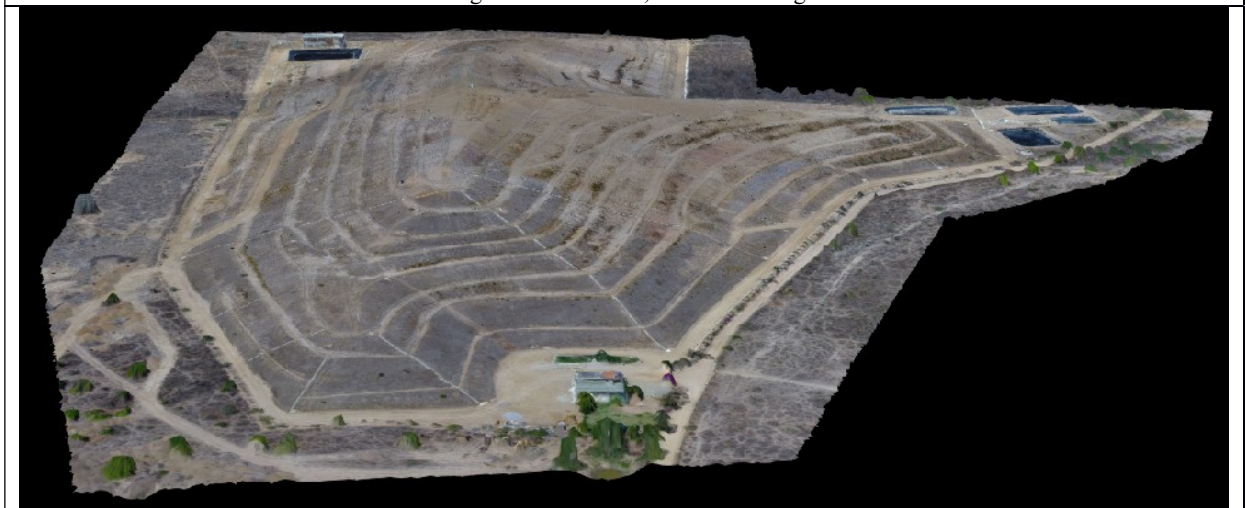

Foto 6: Modelagem 3D do Aterro, utilizando imagens de drone